

CUADRO S1

SABADO 11/MAR/17



Categoría ABSOLUTO

CLASIFICADO A CUADRO FINAL



CLASIFICADO A CUADRO FINAL

3ª PRUEBA COPA ESPAÑA 2016-17

AL MEJOR DE 13 PARTIDAS

CUADRO S1

SABADO 11/MAR/17

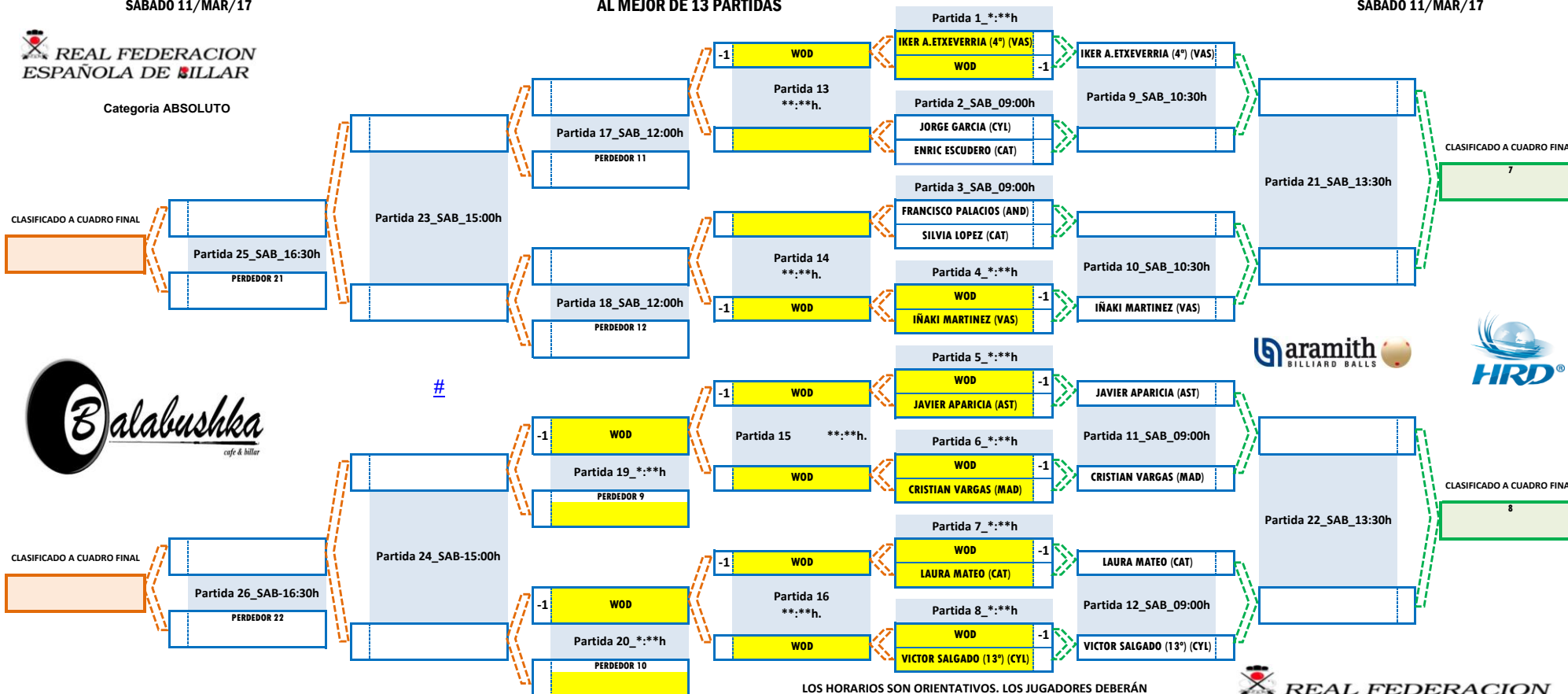

LOS HORARIOS SON ORIENTATIVOS. LOS JUGADORES DEBERÁN ESTAR EN LA SALA 30 MINUTOS ANTES DE LA HORA INDICADA



- PERDEDORES 70 PUNTOS
- PERDEDORES 60 PUNTOS
- PERDEDORES 50 PUNTOS
- PERDEDORES 40 PUNTOS



REAL FEDERACION ESPAÑOLA DE BILLAR



Cada deportista deberá de estar 30 minutos antes de su enfrentamiento. Si hay mesa libre se le podrá adelantar su partida. Normativa EUROTOUR

En los enfrentamientos que se vea que atrasan el desarrollo de la competición, se le podrá imponer disputar su partida bajo cronometro de 30 seg., por tiro.

Si Debido a la cantidad de deportistas y numero de mesas para este evento, las 25 y 26 de los cuadros C y D se jugarian a las 9:00h del domingo, a no ser que se consiga adelantar estas y se jueguen antes de la 2 de la madrugada.